

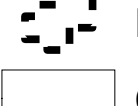



# Plan de zonage

Feuillet 3/3 : Secteur de l'autoroute & secteur de la rivière Noire

Municipalité de Saint-Liboire

-  Limite municipale
-  Limite de zone
-  Cadastre
-  Périmètre d'urbanisation
-  Sol organique

Ouvrage de révision			
N° de révision	Date	Intitulé de la révision	Signature

Projection: Mercator Transverse Modifiée  
 Feuille: 8  
 M40 83

Conception et illustration:  
 Jean-François Rivest, géomaticien  
 Approuvé par:  
 Alain Desrochers, urbaniste  
 Service de la géomatique  
 Date: Janvier 2008

Données:  
 Limite administrative: Système d'alignement Rivest, MRC des Maskouche  
 Zonage: Système d'alignement Rivest, MRC des Maskouche  
 Cadastre: Ministère des affaires municipales, locaux et travaux, Québec  
 Sol: Ministère de l'agriculture, pêche et alimentation, Québec  
 Périmètre urbain: GPMQ



N  
 1:3 500  
**Feuillet 3/3 A**  
**Secteur de la rivière Noire**  
 0 250 500 750 1 000  
 Mètres

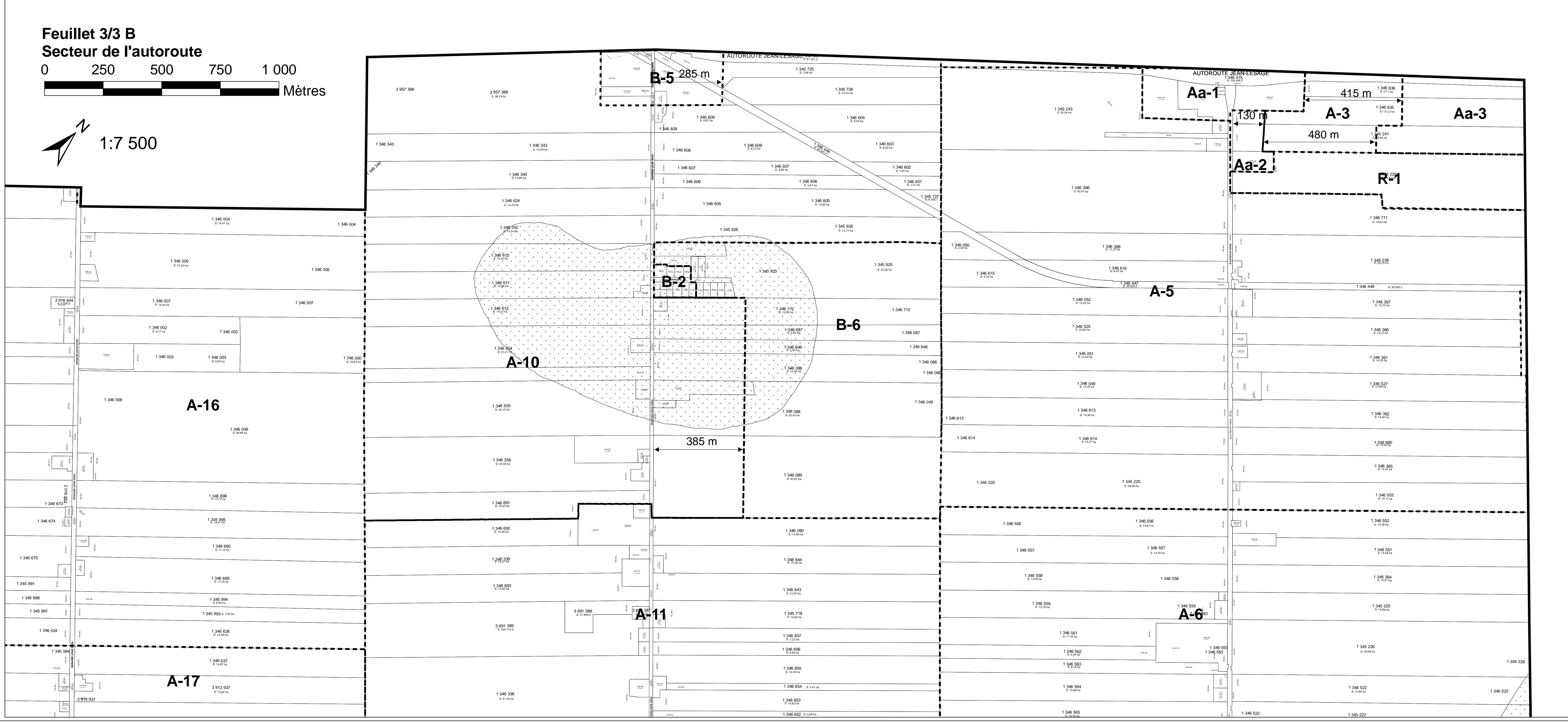

**Feuillet 3/3 B**  
**Secteur de l'autoroute**  
 0 250 500 750 1 000  
 Mètres  
 1:7 500